

**REGULARIZAÇÃO DE EDIFICAÇÃO PELA LEI 9843/85,
COMBINADA COM A LEI 13.876/06 E DECRETO 45.324/04** FOLHA 2 / 2

PROPOSTA DE
PLANTA, CORTES E FACHADAS

PROPRIETÁRIO:
CÍRCO

ENDEREÇO:
R. MUNDO NOVO, 342 - VILA NOVO BRASILEIRA - SÃO PAULO, SP - 05026-030

CIDADE:
SÃO PAULO, SP

CIP:
05026-030

ZONA DE USO:
ZONA DE USO RESIDENCIAL, ZM 103

ESCALA:
1:100

CODIGO, LOGRADOURO:
1429M-8

CONTRIBUENTE:
IPTU Nº 07.030.0026-9

PLANTA DE SITUAÇÃO SEM ESCALA:

DECLARO QUE A PLANTA APRESENTADA É VERDADEIRA E EXATAMENTE CONFORME AO TERRENO E EDIFICAÇÃO EXISTENTE NA DATA DA ELABORAÇÃO DO PROJETO. A PRESENTAÇÃO DA EDIFICAÇÃO NÃO IMPLICA NO RECONHECIMENTO DA PRETENSÃO DE PROPRIEDADE DO TERRENO, NEM NO RECONHECIMENTO DO DOCUMENTO PÚBLICO DEVIDAMENTE MATRICULADO NO REGISTRO DE IMÓVEIS, AS RESPONSABILIDADES SÃO DO PROPRIETÁRIO DE ACORDO COM O ARTIGO 3º DA LEI 8001/73.

ÁREAS EM M ²	
TERRENO	000,00 m ²
ÁREA CONSTRUIDA A REGULARIZAR	
TERRENO	000,00 m ²
SUB-SOLO	000,00 m ²
TOTAL	000,00 m ²

ESPACIO RESERVADO PARA FIM DE UTILIZAÇÃO(S)

NOME COMPLETO

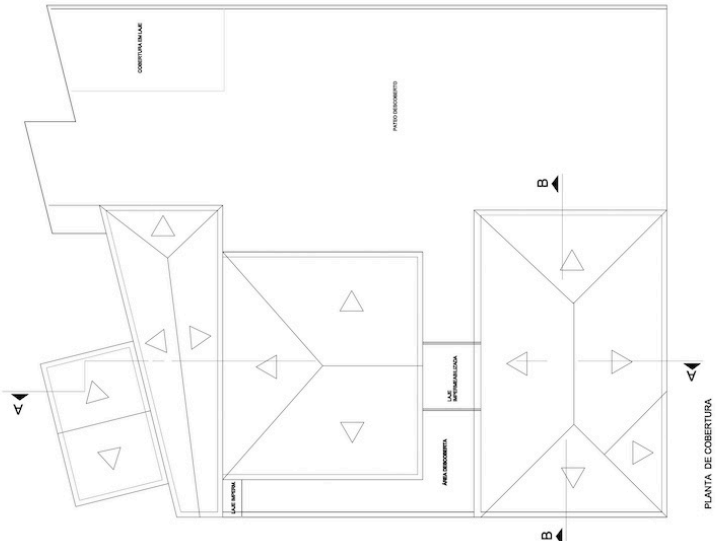

PLANTA DE COBERTURA

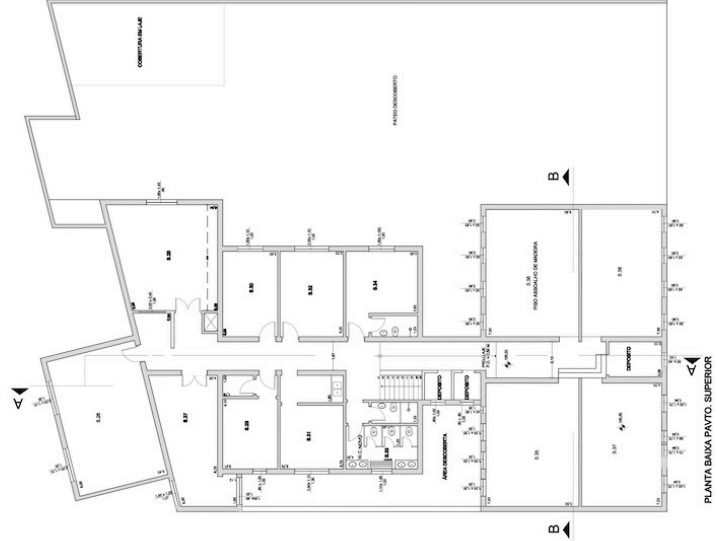

PLANTA BAIXA PANTO SUPERIOR



PLANTA BAIXA PAVTO. TERREO

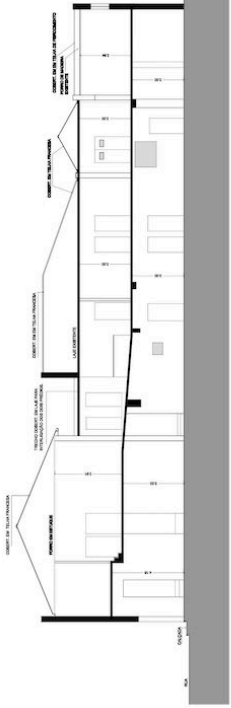

CORTE A A - LONGITUDINAL (PELO CORREDOR)

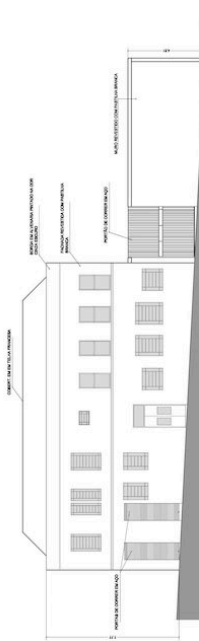

FACHADA PRINCIPAL (RUA MUNDO NOVO)

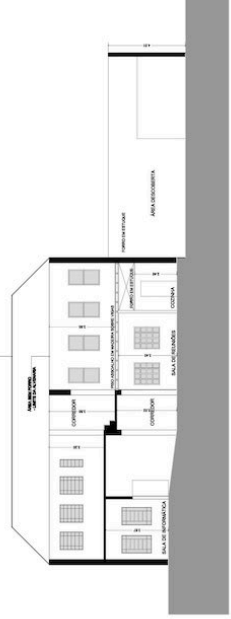

CORTE B B - TRANSVERSAL

<p>REGULARIZAÇÃO DE EDIFICAÇÃO PELA LEI 9843/85, COMBINADA COM A LEI 13.876/06 E DECRETO 45.324/04</p>		<p>FOLHA 1/2</p>
<p>PROPRIETÁRIO: REGULARIZAÇÃO DE EDIFICAÇÃO RESIDENCIAL.</p>		
<p>PROPRIETÁRIO: CACIO</p>		
<p>PROPRIETÁRIO: CACIO</p>		
<p>ENDEREÇO: BAIRRO: CIDADE: R. MUNDO NOVO, 342 VILANJO BRASILEIRA SÃO PAULO, SP CEP: 05026-030</p>		
<p>CAT. DE USO: ZONA DE USO: CÓDIGO, LOGRADOURO: 1429M-8 ESCALA: 1:100</p>		
<p>CONTEÚDO: IPTU Nº 07.030.0026-9</p>		
<p>PLANTA DE SITUAÇÃO SEM ESCALA:</p>		
<p>DECLARO QUE A PLANTA APRESENTADA É VERDADEIRA E CORRETA, E QUE O TERRENO E EDIFICAÇÃO EXISTENTE NA DATA DA ELABORAÇÃO DA MESMA, SÃO DE PROPRIEDADE DO TITULAR DO TERRENO, E QUE NÃO CONSTA EM DOCUMENTO PÚBLICO DEVIDAMENTE MATRICULADO NO REGISTRO DE IMÓVEIS, AS SUAS DIMENSÕES E ÁREAS, DE ACORDO COM O ARTIGO 38 DA LEI 8007/73.</p>		
<p>ÁREAS EM M²</p>		<p>NOME COMPLETO</p>
<p>TERRENO: 900,00 m²</p>		<p>ÁREA CONSTRUIDA A REGULARIZAR:</p>
<p>TERRENO: 900,00 m²</p>		<p>TERRENO: 900,00 m²</p>
<p>SUB-SOLO: 900,00 m²</p>		<p>SUB-SOLO: 900,00 m²</p>
<p>TOTAL: - 900,00 m²</p>		<p>TOTAL: - 900,00 m²</p>
<p>ESPACIO RESERVADO TEMP. (EPL. UTILIZANDOS)</p>		